



# mostra icb **2021**

UNIVERSIDADE FEDERAL  
DE MINAS GERAIS



mostra  
icb 2021

UNIVERSIDADE FEDERAL  
DE MINAS GERAIS



CONCURSO DE FOTOGRAFIA

“A CIÊNCIA DO ICB SOB O OLHAR DE CASA”

NAPq-ICB

# Categorias

1 - Imagens produzidas por câmeras fotográficas: Ambiente natural e antrópico

2 - Imagens produzidas por instrumentos especiais: Lupa, microscópio, microscópio eletrônico, telescópio, imagem de satélite, raios-x, ultrassom, ressonância magnética, endoscópio, colposcópio, PET Scan e tomografia computadorizada.

# Avaliação

Comissão composta por membros da comunidade do ICB

Alessandro Rodrigues Lima (CCT – Centro de Coleções Taxonômicas)

Amanda Maria Sena Reis (Depto. Patologia Geral)

Gleide Fernandes de Avelar (Coordenadora do CENEX/ Depto. de Morfologia)

Critérios (10 pontos cada requisito)

a) Impacto visual

b) Originalidade

c) Estética

d) Relevância da imagem para a pesquisa

e) Relevância da imagem para o ICB/UFMG

f) Contribuição para a popularização e divulgação científica

# Júri Popular

Votação da comunidade do ICB através de link

- 1º lugar – 40 pontos
- 2º lugar – 35 pontos
- 3º lugar – 30 pontos
- 4º lugar – 25 pontos

# Imagens produzidas por câmeras fotográficas

HORA DA SONECA



# Resultado

	JURADO 1	JURADO 2	JURADO 3	Média	VOTO POPULAR		Total	Resultado
	26	38	30	31	100%	40	71	1º lugar

## Classificação

1º Laíse Pereira de Miranda, orientanda da Profa. Fernanda Radicchi Campos Lobato de Almeida

Imagens produzidas  
por instrumentos  
especiais

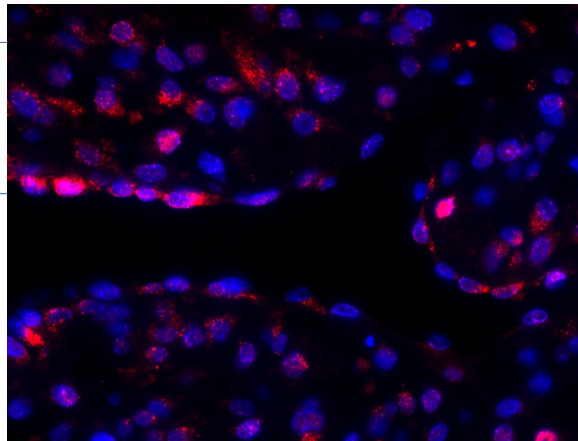

A BIFURCAÇÃO DO  
LABIRINTO

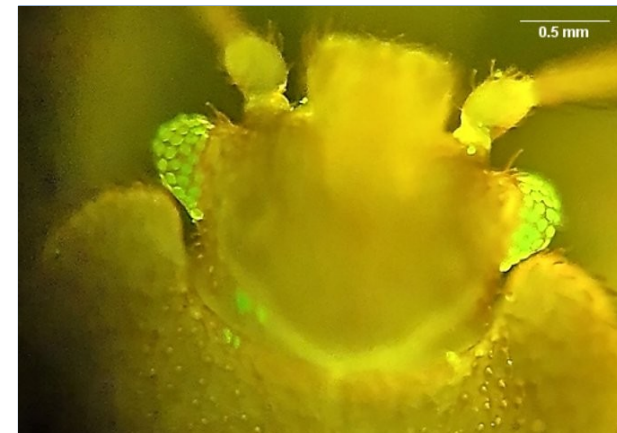

OLHOS  
PROTUBERANTES DE  
*CIMEX LECTULARIUS*  
MARCADO COM O  
LARANJA DE  
ACRIDINA

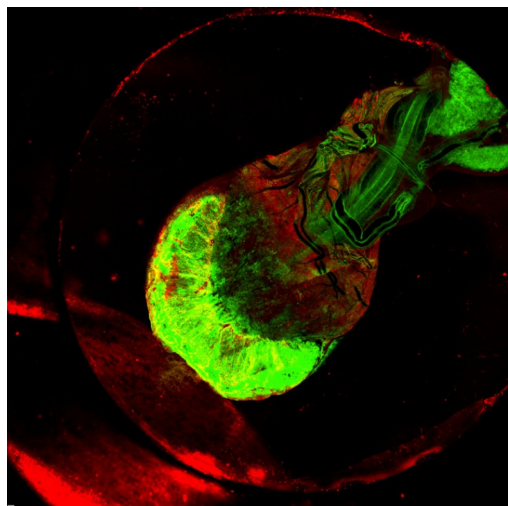

LIGAÇÃO  
DA VIDA

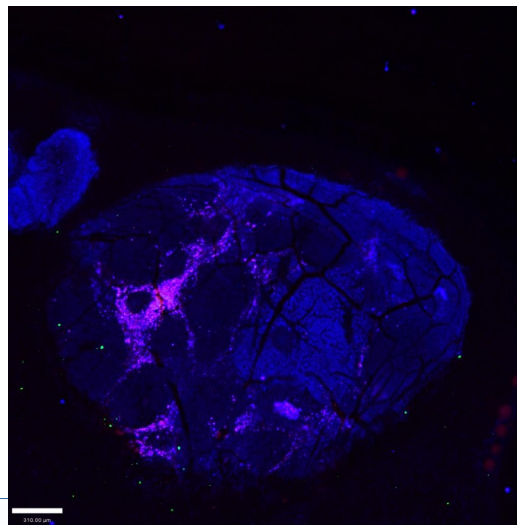

GALÁXIA FOLICULAR



# Júri popular: 223 votantes

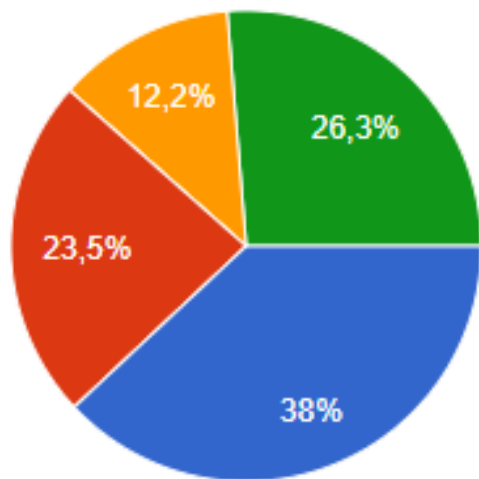

- Imagem 1 - Coração placentário foi obtido por meio de microscopia confocal e mostra a placenta de um feto de ca...
- Imagem 2 - A imagem 'A bifurcação do labirinto', mostra a bifurcação de um vaso na região placentária denominad...
- Imagem 3 - A foto apresenta a cabeça de uma fêmea de *Cimex lectularius* (p...
- Imagem 4 - A Galáxia folicular foi revelada por meio de microscopia intr...

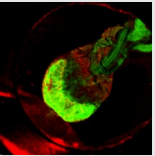
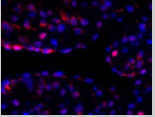
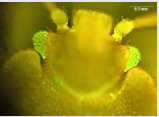
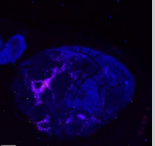
	JURADO 1	JURADO 2	JURADO 3	Média	VOTO POPULAR		Total	Resultado
					%	Nota		
	60	51	56	56	38	40	96	1º lugar
	48	43	34	42	23,5	30	72	3º lugar
	54	39	33	42	12,2	25	67	4º lugar
	48	36	33	39	26,3	35	74	2º lugar

# Classificação

1º - Sara Cândida Ferreira dos Santos, orientanda da Profa. Fernanda Radicchi Campos Lobato de Almeida

2º - Izabelle Guimarães Antunes Vidigal, orientanda da Profa. Fernanda Radicchi Campos Lobato de Almeida

3º - Hígor Viana Abreu Barbosa, orientando da Profa. Fernanda Radicchi Campos Lobato de Almeida

4º - Luiza Rodrigues Moreira Guerra, orientanda da Profa. Grasielle Caldas D'Ávila Pessoa

# Premiação

O primeiro lugar de cada categoria será agraciado com sua fotografia exposta em um quadro permanente nos corredores do ICB.

Os três melhores colocados receberão certificado de menção honrosa. Os demais participantes receberão uma declaração de participação.